



**OBSERVATORIO DE LA CADENA LÁCTEA**  
Dirección de Estudios de Costos Mesoeconómicos - I.A.P.U.Co.

**“VALOR POR LITRO EQUIVALENTE”**  
Actualización Resultados - Año 2025

El Instituto Argentino de Profesores Universitarios de Costos (I.A.P.U.Co.), a través de su Dirección de Estudios de Costos Mesoeconómicos (D.E.Co.M.), desarrolla proyectos vinculados a la generación de información de costos y creación de valor en cadenas agroindustriales. El que corresponde al “observatorio” de la cadena láctea argentina (*Proyecto DECoM 001*) produce -entre otras informaciones- la que está referida a la integración del “valor por litro equivalente” (VLE) de la leche.

A partir de la idea de que el precio que paga un comprador expresa -de algún modo- el “valor” reconocido del bien que adquiere; el concepto de “valor por litro equivalente” (VLE) pretende exteriorizar el que le corresponde al “litro de leche cruda” en las diferentes etapas que lo convierten en un bien final de consumo.

Las instancias en las que se practican las mediciones de precios son:

- Tranquera de productor,
- Planchada de industria,
- Consumidor final sin impuestos al consumo,
- Consumidor final (con impuestos al consumo).

Dado que, excepto el que corresponde al de “tranquera productor”, los precios están referidos a unidades de productos diversos (quesos, leches fluidas, polvo, dulce, yogures, etc.) pero no en “litros de leche cruda”, el “VLE” traduce dichos precios en términos de los litros de leche empleados en su elaboración.

La referencia “Total Sistema”, que se incluye en la información suministrada, refiere a la ponderación empleada para unificar los “VLE” de los diferentes productos en una única expresión que los contenga. La misma se realiza sobre la base del “mix” estimado del destino del total de los litros producidos y procesados.

El cuadro “Agregados de Valor por Litro Equivalente - Total Sistema” expone los que corresponden a los meses del año 2025.

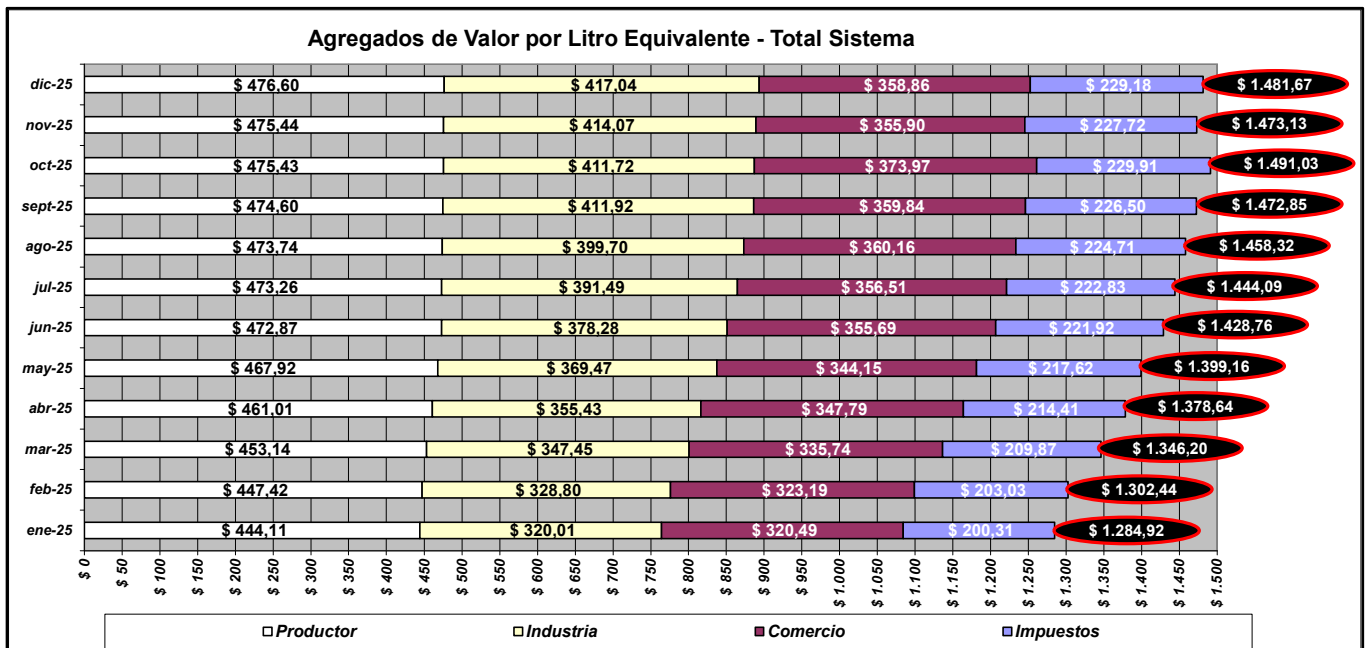



## OBSERVATORIO DE LA CADENA LÁCTEA

### Dirección de Estudios de Costos Mesoeconómicos - I.A.P.U.Co.

El cuadro “Valor por Litro Equivalente - Total Sistema” grafica los diferenciales en el “VLE” aportados por cada segmento o sector involucrado en la integración del precio final al consumidor:

- Productor;
- Industria;
- Comercio (por el margen comercial sin impuestos al consumo); y
- Estado (por el I.V.A., más Derechos de Exportación, menos Reintegros de Exportación).

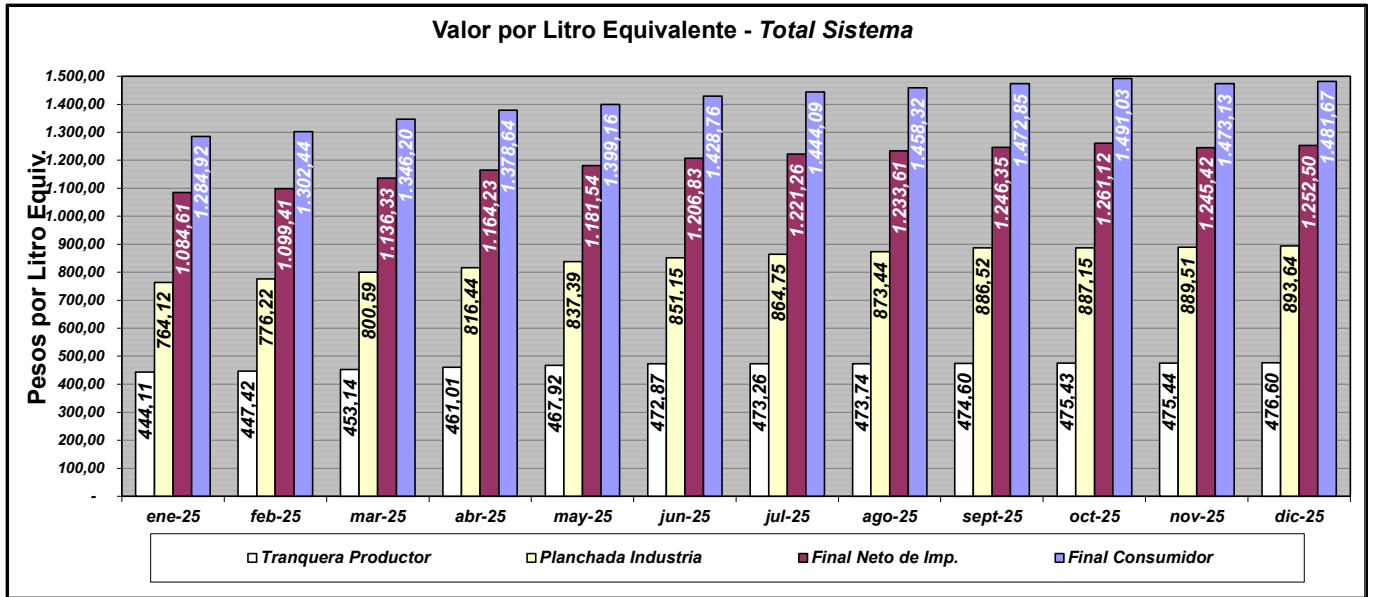

*Los guarismos no deben interpretarse como “renta”, toda vez que en ellos no están computados los costos necesarios para desarrollar las actividades de cada segmento.*

Finalmente, el cuadro “Participación sectorial relativa sobre el Valor Final por Litro Equivalente - Total Sistema” muestra la información anterior en términos de porcentajes de participación respecto al precio final al consumidor de cada sector involucrado.

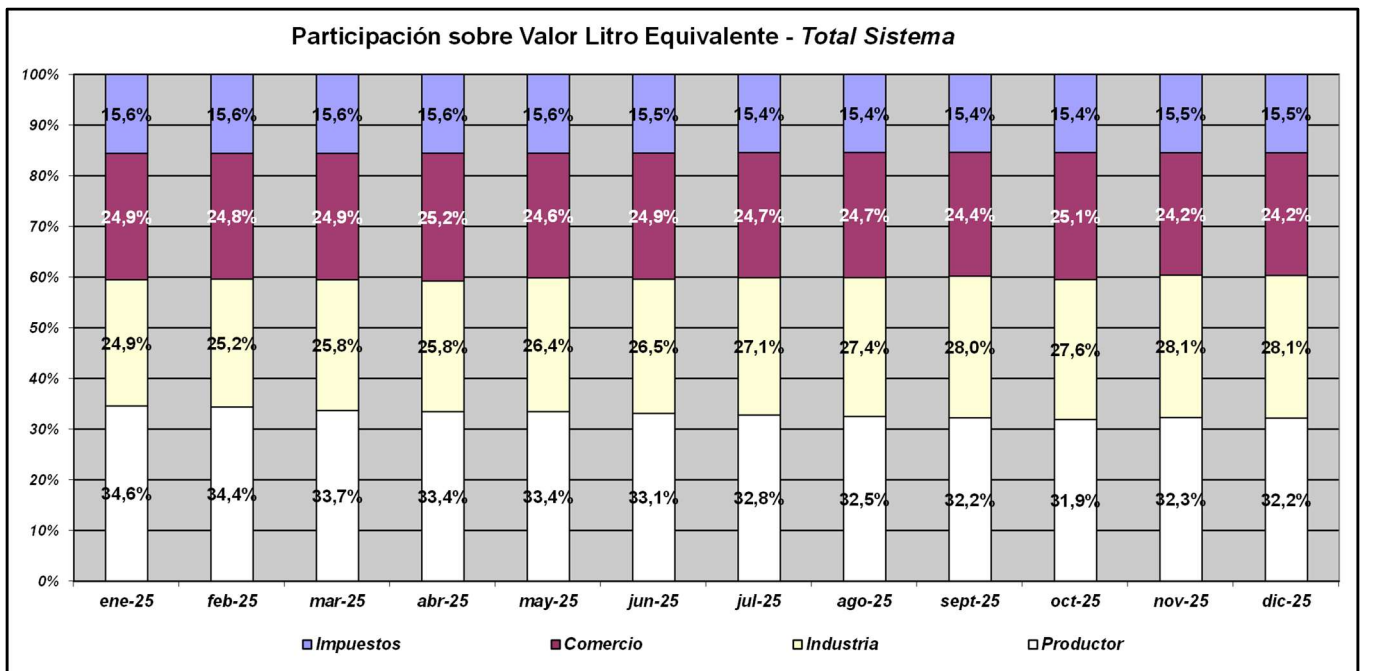



**OBSERVATORIO DE LA CADENA LÁCTEA**  
Dirección de Estudios de Costos Meso-económicos - I.A.P.U.Co.

---

**NOTA**

Como consecuencia de contar con más información confiable para su definición, a partir del mes de enero de 2025 fueron modificados los criterios para la determinación de los escenarios mensuales sobre los que se realizan las lecturas.

La nueva metodología -de manera dinámica- adopta los siguientes criterios referidos a volúmenes de procesamiento, calidad composicional de la leche y destino de procesamiento:

**Total de litros/año a procesar:**

Promedio móvil de los últimos 12 meses.

**Calidad Composicional de la leche:**

Tenor de sólidos útiles del año anterior.

**Participación en el procesamiento según Segmento Industrial:**

Promedio móvil de los últimos 12 meses.

**Destino del procesamiento según Mercados y según Productos Genéricos.**

Según “mixes” internos resultantes.

*Para el presente escenario mensual de lectura se consideraron las siguientes variables:*

**Total de litros/año de procesamiento** 11.617.218.247  
(equivalente a 968.101.521 litros mensuales)

**Calidad Composicional de la leche - Año 2024**

**Tenor Graso** 3,74%  
**Tenor Proteína** 3,43%

**Destinos de procesamiento según Segmento Industrial**

**MyGEs** 48,8%  
**PyMEs** 51,2%

**Destinos de procesamiento según Mercado**

**Mercado Interno** 77,2%  
**Mercado Exportación** 22,8%

**Destinos de procesamiento según Producto Genérico**

**Quesos** 54,4%  
**Leches Fluidas Corta y Media Vida** 5,0%  
**Leches Fluidas Larga Vida** 7,0%  
**Leches en Polvo** 27,3%  
**Dulces de Leche** 1,6%  
**Yogures** 2,9%  
**Caseína** 1,8%

*El Valor por lt. “tranquera productor” corresponde al informado por la DNL para el “Panel Circuito Formal” de SIGLEA.*