



*Dirección de Estudios de Costos Mesoeconómicos  
DECoM*

# ***Observatorio Lácteo***

***VALOR por “LITRO EQUIVALENTE”***

***Escenario 2025***

***Apertura por productos genéricos***

## NOTA

Como consecuencia de contar con más información confiable para su definición, a partir del mes de enero de 2025 fueron modificados los criterios para la determinación de los escenarios mensuales sobre los que se realizan las lecturas. La nueva metodología -de manera dinámica- adopta los siguientes criterios referidos a volúmenes de procesamiento, calidad composicional de la leche y destino de procesamiento:

Total de litros/año a procesar:

Promedio móvil de los últimos 12 meses.

Calidad Composicional de la leche:

Tenor de sólidos útiles del año anterior.

Participación en el procesamiento según Segmento Industrial:

Promedio móvil de los últimos 12 meses.

Destino del procesamiento según Mercados y según Productos Genéricos.

Según “mixes” internos resultantes.

*Para el presente escenario mensual de lectura se consideraron las siguientes variables:*

Total de litros/año de procesamiento 11.617.218.247  
(equivalente a 968.101.521 litros mensuales)

*Calidad Composicional de la leche - Año 2024*

*Tenor Graso 3,74%*

*Tenor Proteína 3,43%*

*Destinos de procesamiento según Segmento Industrial*

*MyGEs 48,8%*

*PyMEs 51,2%*

*Destinos de procesamiento según Mercado*

*Mercado Interno 77,2%*

*Mercado Exportación 22,8%*

*Destinos de procesamiento según Producto Genérico*

*Quesos 54,4%*

*Leches Fluidas Corta y Media Vida 5,0%*

*Leches Fluidas Larga Vida 7,0%*

*Leches en Polvo 27,3%*

*Dulces de Leche 1,6%*

*Yogures 2,9%*

*Caseína 1,8%*

*El Valor por Lt. “tranquera productor” corresponde al informado para “Panel Circuito Formal” de SIGLEA*



# Observación del Valor por Unidad Equivalente - ESCENARIO 2025

## Diferenciales de Valor por Litro Equivalente - QUESOS

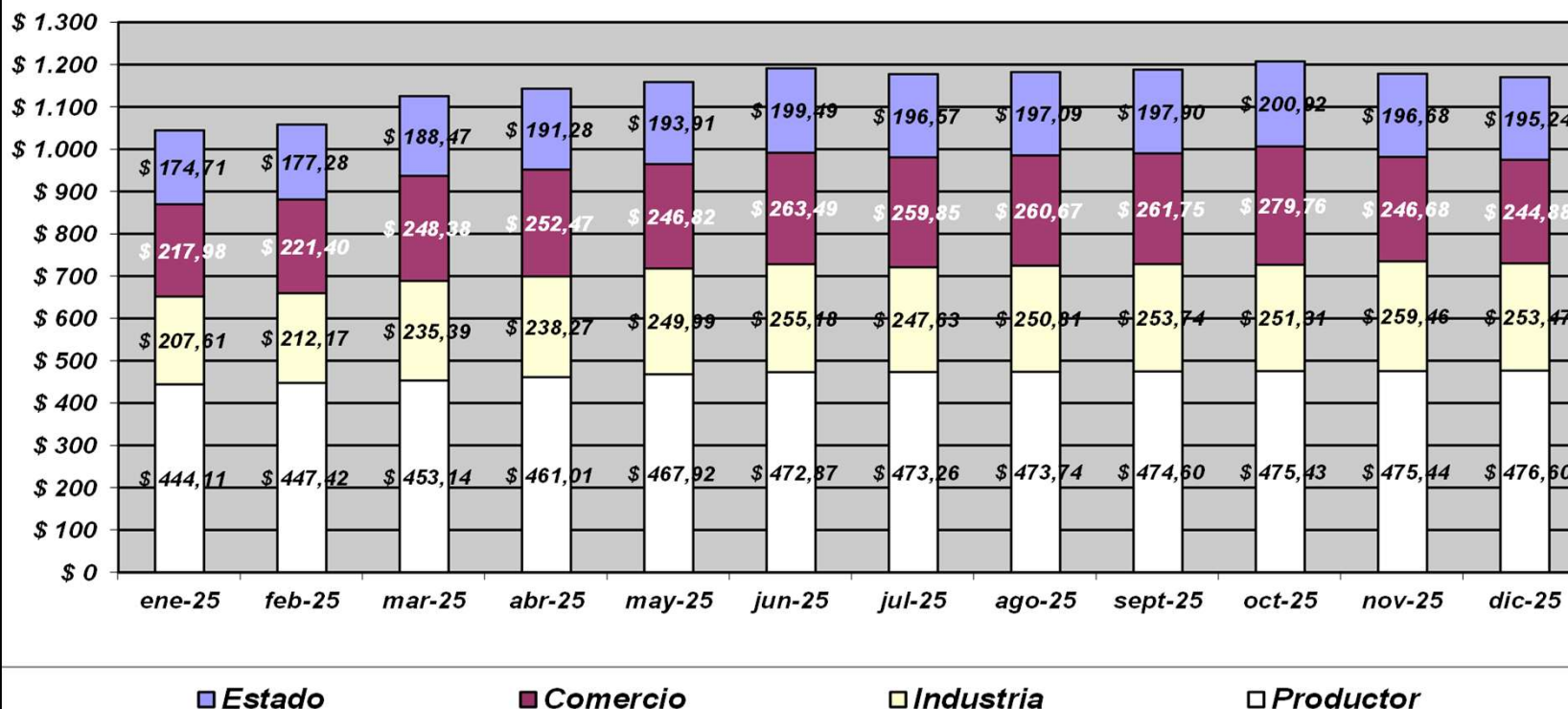

		ene-25	feb-25	mar-25	abr-25	may-25	jun-25	jul-25	ago-25	sept-25	oct-25	nov-25	dic-25
VLE QUESOS	Tranquera Prod.	\$ 444,11	\$ 447,42	\$ 453,14	\$ 461,01	\$ 467,92	\$ 472,87	\$ 473,26	\$ 473,74	\$ 474,60	\$ 475,43	\$ 475,44	\$ 476,60
	Planchada Ind.	\$ 651,72	\$ 659,59	\$ 688,53	\$ 699,28	\$ 717,91	\$ 728,05	\$ 720,89	\$ 724,55	\$ 728,34	\$ 726,74	\$ 734,90	\$ 730,07
	Final Neto Imp.	\$ 869,70	\$ 880,99	\$ 936,91	\$ 951,75	\$ 964,73	\$ 991,55	\$ 980,75	\$ 985,21	\$ 990,09	\$ 1.006,50	\$ 981,58	\$ 974,95
	Final Consumidor	\$ 1.044,41	\$ 1.058,27	\$ 1.125,37	\$ 1.143,03	\$ 1.158,63	\$ 1.191,04	\$ 1.177,31	\$ 1.182,30	\$ 1.187,99	\$ 1.207,42	\$ 1.178,27	\$ 1.170,19
		ene-25	feb-25	mar-25	abr-25	may-25	jun-25	jul-25	ago-25	sept-25	oct-25	nov-25	dic-25
Diferenciales VLE QUESOS	Productor	\$ 444,11	\$ 447,42	\$ 453,14	\$ 461,01	\$ 467,92	\$ 472,87	\$ 473,26	\$ 473,74	\$ 474,60	\$ 475,43	\$ 475,44	\$ 476,60
	Industria	\$ 207,61	\$ 212,17	\$ 235,39	\$ 238,27	\$ 249,99	\$ 255,18	\$ 247,63	\$ 250,81	\$ 253,74	\$ 251,31	\$ 259,46	\$ 253,47
	Comercio	\$ 217,98	\$ 221,40	\$ 248,38	\$ 252,47	\$ 246,82	\$ 263,49	\$ 259,85	\$ 260,67	\$ 261,75	\$ 279,76	\$ 246,68	\$ 244,88
	Estado	\$ 174,71	\$ 177,28	\$ 188,47	\$ 191,28	\$ 193,91	\$ 199,49	\$ 196,57	\$ 197,09	\$ 197,90	\$ 200,92	\$ 196,68	\$ 195,24
		ene-25	feb-25	mar-25	abr-25	may-25	jun-25	jul-25	ago-25	sept-25	oct-25	nov-25	dic-25
Participación Relativa	Estado	16,7%	16,8%	16,7%	16,7%	16,7%	16,7%	16,7%	16,7%	16,7%	16,6%	16,7%	16,7%
	Comercio	20,9%	20,9%	22,1%	22,1%	21,3%	22,1%	22,1%	22,0%	22,0%	23,2%	20,9%	20,9%
	Industria	19,9%	20,0%	20,9%	20,8%	21,6%	21,4%	21,0%	21,2%	21,4%	20,8%	22,0%	21,7%
	Productor	42,5%	42,3%	40,3%	40,3%	40,4%	39,7%	40,2%	40,1%	39,9%	39,4%	40,4%	40,7%



# Observación del Valor por Unidad Equivalente - ESCENARIO 2025

## Diferenciales de Valor por Litro Equivalente - LECHE FLUIDA UP

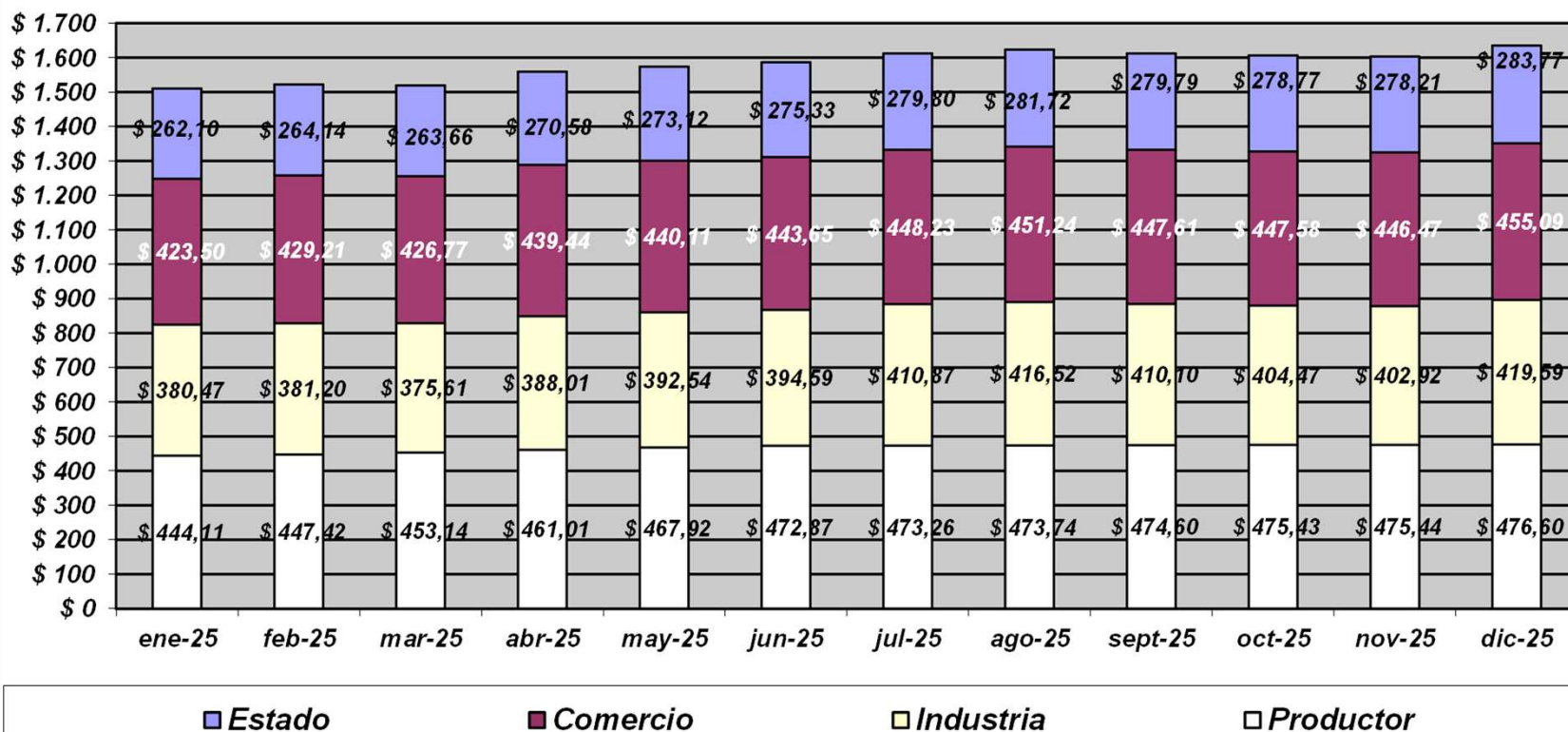

		ene-25	feb-25	mar-25	abr-25	may-25	jun-25	jul-25	ago-25	sept-25	oct-25	nov-25	dic-25
VLE FLUIDA UP	Tranquera Prod.	\$ 444,11	\$ 447,42	\$ 453,14	\$ 461,01	\$ 467,92	\$ 472,87	\$ 473,26	\$ 473,74	\$ 474,60	\$ 475,43	\$ 475,44	\$ 476,60
	Planchada Ind.	\$ 824,58	\$ 828,62	\$ 828,75	\$ 849,02	\$ 860,46	\$ 867,46	\$ 884,13	\$ 890,26	\$ 884,70	\$ 879,90	\$ 878,36	\$ 896,19
	Final Neto Imp.	\$ 1.248,07	\$ 1.257,83	\$ 1.255,53	\$ 1.288,47	\$ 1.300,57	\$ 1.311,11	\$ 1.332,36	\$ 1.341,50	\$ 1.332,32	\$ 1.327,49	\$ 1.324,83	\$ 1.351,28
	Final Consumidor	\$ 1.510,17	\$ 1.521,98	\$ 1.519,19	\$ 1.559,05	\$ 1.573,69	\$ 1.586,45	\$ 1.612,16	\$ 1.623,22	\$ 1.612,10	\$ 1.606,26	\$ 1.603,04	\$ 1.635,05
Diferenciales VLE FLUIDA UP	Productor	\$ 444,11	\$ 447,42	\$ 453,14	\$ 461,01	\$ 467,92	\$ 472,87	\$ 473,26	\$ 473,74	\$ 474,60	\$ 475,43	\$ 475,44	\$ 476,60
	Industria	\$ 380,47	\$ 381,20	\$ 375,61	\$ 388,01	\$ 392,54	\$ 394,59	\$ 410,87	\$ 416,52	\$ 410,10	\$ 404,47	\$ 402,92	\$ 419,59
	Comercio	\$ 423,50	\$ 429,21	\$ 426,77	\$ 439,44	\$ 440,11	\$ 443,65	\$ 448,23	\$ 451,24	\$ 447,61	\$ 447,58	\$ 446,47	\$ 455,09
	Estado	\$ 262,10	\$ 264,14	\$ 263,66	\$ 270,58	\$ 273,12	\$ 275,33	\$ 279,80	\$ 281,72	\$ 279,79	\$ 278,77	\$ 278,21	\$ 283,77
Participación Relativa	Estado	17,4%	17,4%	17,4%	17,4%	17,4%	17,4%	17,4%	17,4%	17,4%	17,4%	17,4%	17,4%
	Comercio	28,0%	28,2%	28,1%	28,2%	28,0%	28,0%	27,8%	27,8%	27,8%	27,9%	27,9%	27,8%
	Industria	25,2%	25,0%	24,7%	24,9%	24,9%	24,9%	25,5%	25,7%	25,4%	25,2%	25,1%	25,7%
	Productor	29,4%	29,4%	29,8%	29,6%	29,7%	29,8%	29,4%	29,2%	29,4%	29,6%	29,7%	29,1%



# Observación del Valor por Unidad Equivalente - ESCENARIO 2025

## Diferenciales de Valor por Litro Equivalente - LECHE FLUIDA LV

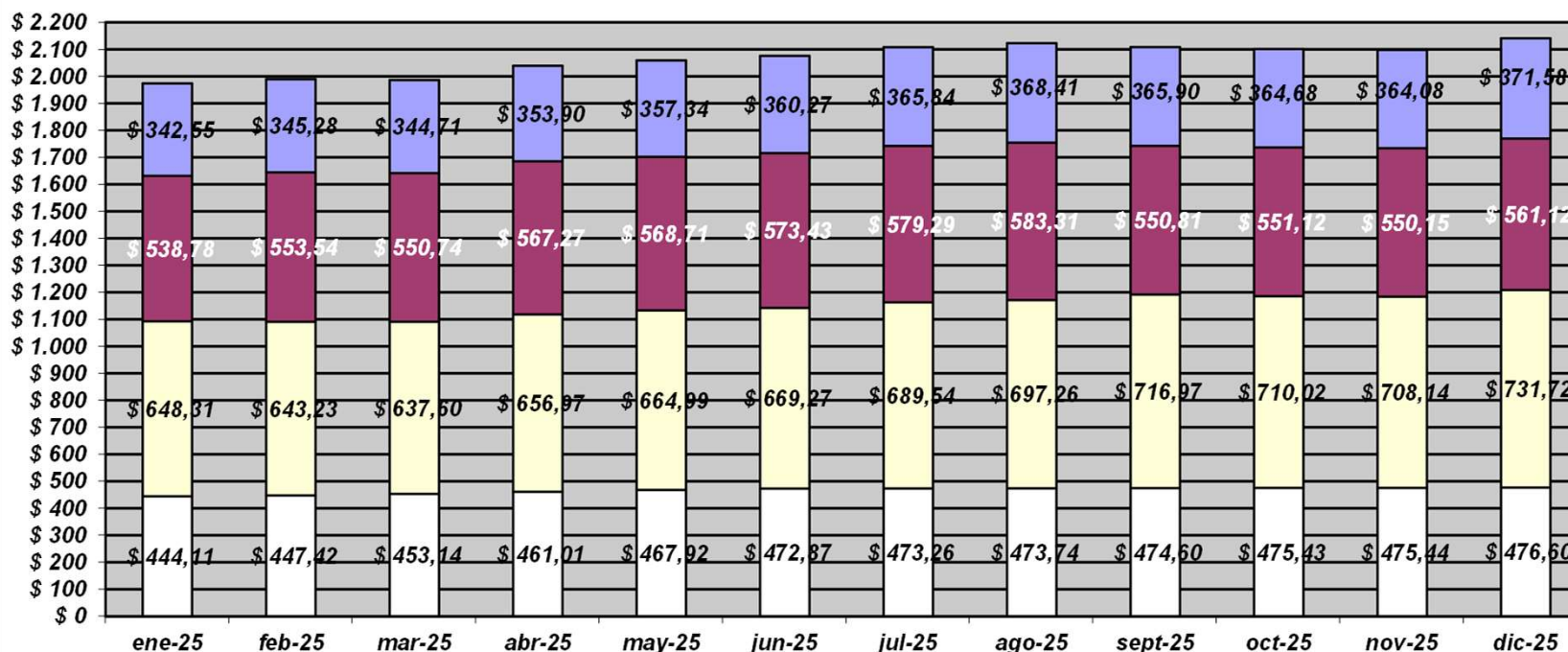

■ Estado     
 ■ Comercio     
 ■ Industria     
 ■ Productor

		ene-25	feb-25	mar-25	abr-25	may-25	jun-25	jul-25	ago-25	sept-25	oct-25	nov-25	dic-25
VLE FLUIDA LV	Tranquera Prod.	\$ 444,11	\$ 447,42	\$ 453,14	\$ 461,01	\$ 467,92	\$ 472,87	\$ 473,26	\$ 473,74	\$ 474,60	\$ 475,43	\$ 475,44	\$ 476,60
	Planchada Ind.	\$ 1.092,42	\$ 1.090,65	\$ 1.090,74	\$ 1.117,98	\$ 1.132,91	\$ 1.142,14	\$ 1.162,80	\$ 1.171,00	\$ 1.191,57	\$ 1.185,45	\$ 1.183,58	\$ 1.208,32
	Final Neto Imp.	\$ 1.631,20	\$ 1.644,19	\$ 1.641,49	\$ 1.685,26	\$ 1.701,61	\$ 1.715,57	\$ 1.742,09	\$ 1.754,31	\$ 1.742,38	\$ 1.736,57	\$ 1.733,74	\$ 1.769,44
	Final Consumidor	\$ 1.973,75	\$ 1.989,47	\$ 1.986,20	\$ 2.039,16	\$ 2.058,95	\$ 2.075,84	\$ 2.107,93	\$ 2.122,72	\$ 2.108,28	\$ 2.101,25	\$ 2.097,82	\$ 2.141,02
		ene-25	feb-25	mar-25	abr-25	may-25	jun-25	jul-25	ago-25	sept-25	oct-25	nov-25	dic-25
Diferenciales VLE FLUIDA LV	Productor	\$ 444,11	\$ 447,42	\$ 453,14	\$ 461,01	\$ 467,92	\$ 472,87	\$ 473,26	\$ 473,74	\$ 474,60	\$ 475,43	\$ 475,44	\$ 476,60
	Industria	\$ 648,31	\$ 643,23	\$ 637,60	\$ 656,97	\$ 664,99	\$ 669,27	\$ 689,54	\$ 697,26	\$ 716,97	\$ 710,02	\$ 708,14	\$ 731,72
	Comercio	\$ 538,78	\$ 553,54	\$ 550,74	\$ 567,27	\$ 568,71	\$ 573,43	\$ 579,29	\$ 583,31	\$ 550,81	\$ 551,12	\$ 550,15	\$ 561,12
	Estado	\$ 342,55	\$ 345,28	\$ 344,71	\$ 353,90	\$ 357,34	\$ 360,27	\$ 365,84	\$ 368,41	\$ 365,90	\$ 364,68	\$ 364,08	\$ 371,58
		ene-25	feb-25	mar-25	abr-25	may-25	jun-25	jul-25	ago-25	sept-25	oct-25	nov-25	dic-25
Participación Relativa	Estado	17,4%	17,4%	17,4%	17,4%	17,4%	17,4%	17,4%	17,4%	17,4%	17,4%	17,4%	17,4%
	Comercio	27,3%	27,8%	27,7%	27,8%	27,6%	27,6%	27,5%	27,5%	26,1%	26,2%	26,2%	26,2%
	Industria	32,8%	32,3%	32,1%	32,2%	32,3%	32,2%	32,7%	32,8%	34,0%	33,8%	33,8%	34,2%
	Productor	22,5%	22,5%	22,8%	22,6%	22,7%	22,8%	22,5%	22,3%	22,5%	22,6%	22,7%	22,3%



# Observación del Valor por Unidad Equivalente - ESCENARIO 2025

## Diferenciales de Valor por Litro Equivalente - LECHE En POLVO

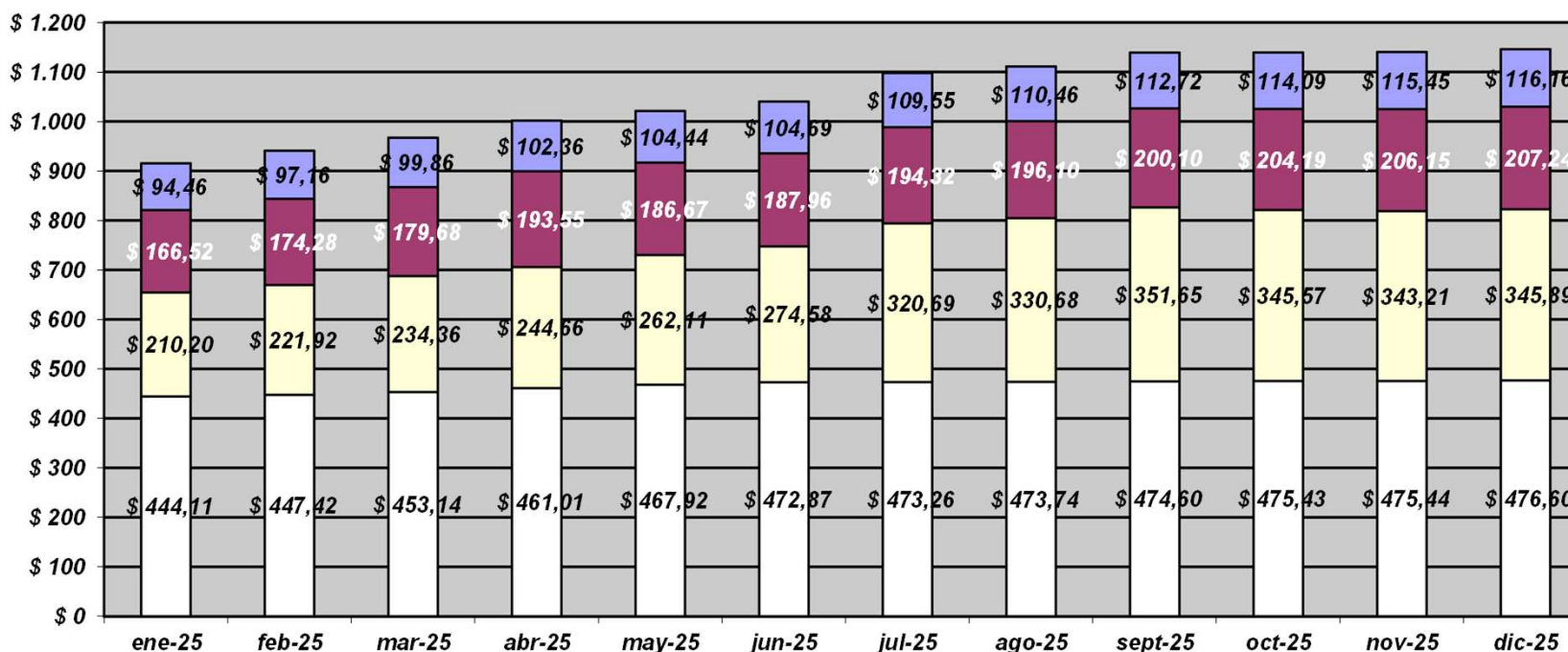

■ Estado     
 ■ Comercio     
 ■ Industria     
 ■ Productor

		ene-25	feb-25	mar-25	abr-25	may-25	jun-25	jul-25	ago-25	sept-25	oct-25	nov-25	dic-25
VLE L.en POLVO	Tranquera Prod.	\$ 444,11	\$ 447,42	\$ 453,14	\$ 461,01	\$ 467,92	\$ 472,87	\$ 473,26	\$ 473,74	\$ 474,60	\$ 475,43	\$ 475,44	\$ 476,60
	Planchada Ind.	\$ 654,31	\$ 669,34	\$ 687,50	\$ 705,67	\$ 730,03	\$ 747,45	\$ 793,95	\$ 804,42	\$ 826,25	\$ 821,00	\$ 818,65	\$ 822,49
	Final Neto Imp.	\$ 820,84	\$ 843,62	\$ 867,18	\$ 899,22	\$ 916,70	\$ 935,41	\$ 988,27	\$ 1.000,52	\$ 1.026,35	\$ 1.025,19	\$ 1.024,80	\$ 1.029,73
	Final Consumidor	\$ 915,30	\$ 940,79	\$ 967,03	\$ 1.001,59	\$ 1.021,14	\$ 1.040,10	\$ 1.097,82	\$ 1.110,98	\$ 1.139,07	\$ 1.139,28	\$ 1.140,25	\$ 1.145,89
		ene-25	feb-25	mar-25	abr-25	may-25	jun-25	jul-25	ago-25	sept-25	oct-25	nov-25	dic-25
Diferenciales VLE L.en POLVO	Productor	\$ 444,11	\$ 447,42	\$ 453,14	\$ 461,01	\$ 467,92	\$ 472,87	\$ 473,26	\$ 473,74	\$ 474,60	\$ 475,43	\$ 475,44	\$ 476,60
	Industria	\$ 210,20	\$ 221,92	\$ 234,36	\$ 244,66	\$ 262,11	\$ 274,58	\$ 320,69	\$ 330,68	\$ 351,65	\$ 345,57	\$ 343,21	\$ 345,89
	Comercio	\$ 166,52	\$ 174,28	\$ 179,68	\$ 193,55	\$ 186,67	\$ 187,96	\$ 194,32	\$ 196,10	\$ 200,10	\$ 204,19	\$ 206,15	\$ 207,24
	Estado	\$ 94,46	\$ 97,16	\$ 99,86	\$ 102,36	\$ 104,44	\$ 104,69	\$ 109,55	\$ 110,46	\$ 112,72	\$ 114,09	\$ 115,45	\$ 116,16
		ene-25	feb-25	mar-25	abr-25	may-25	jun-25	jul-25	ago-25	sept-25	oct-25	nov-25	dic-25
Participación Relativa	Estado	10,3%	10,3%	10,3%	10,2%	10,2%	10,1%	10,0%	9,9%	9,9%	10,0%	10,1%	10,1%
	Comercio	18,2%	18,5%	18,6%	19,3%	18,3%	18,1%	17,7%	17,7%	17,6%	17,9%	18,1%	18,1%
	Industria	23,0%	23,6%	24,2%	24,4%	25,7%	26,4%	29,2%	29,8%	30,9%	30,3%	30,1%	30,2%
	Productor	48,5%	47,6%	46,9%	46,0%	45,8%	45,5%	43,1%	42,6%	41,7%	41,7%	41,7%	41,6%



# Observación del Valor por Unidad Equivalente - ESCENARIO 2025

## Diferenciales de Valor por Litro Equivalente - DULCE

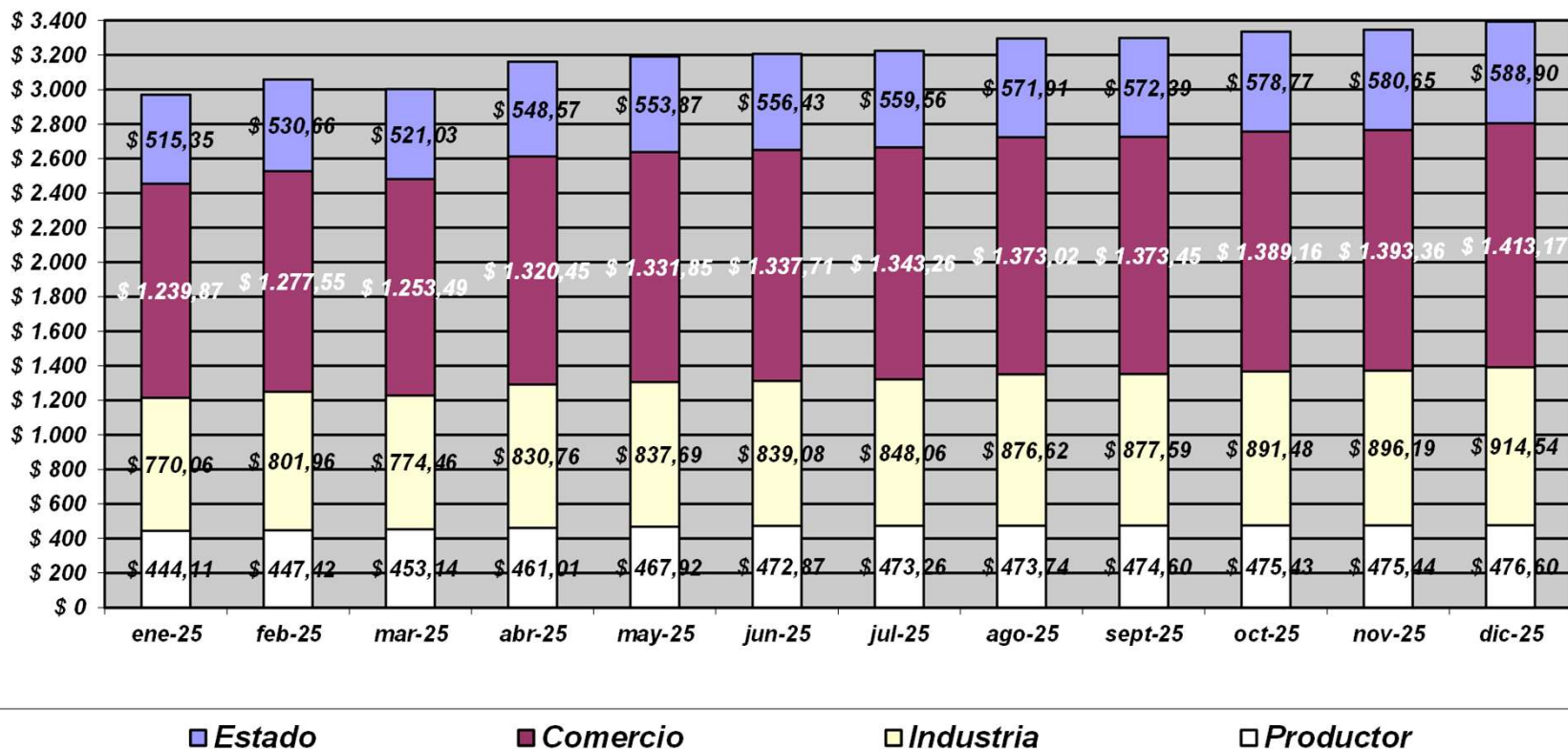

		ene-25	feb-25	mar-25	abr-25	may-25	jun-25	jul-25	ago-25	sept-25	oct-25	nov-25	dic-25
VLE DULCE	Tranquera Prod.	\$ 444,11	\$ 447,42	\$ 453,14	\$ 461,01	\$ 467,92	\$ 472,87	\$ 473,26	\$ 473,74	\$ 474,60	\$ 475,43	\$ 475,44	\$ 476,60
	Planchada Ind.	\$ 1.214,17	\$ 1.249,38	\$ 1.227,60	\$ 1.291,77	\$ 1.305,61	\$ 1.311,95	\$ 1.321,32	\$ 1.350,36	\$ 1.352,19	\$ 1.366,91	\$ 1.371,63	\$ 1.391,14
	Final Neto Imp.	\$ 2.454,04	\$ 2.526,93	\$ 2.481,09	\$ 2.612,22	\$ 2.637,45	\$ 2.649,66	\$ 2.664,58	\$ 2.723,38	\$ 2.725,65	\$ 2.756,07	\$ 2.764,98	\$ 2.804,31
	Final Consumidor	\$ 2.969,39	\$ 3.057,58	\$ 3.002,12	\$ 3.160,79	\$ 3.191,32	\$ 3.206,09	\$ 3.224,14	\$ 3.295,29	\$ 3.298,03	\$ 3.334,84	\$ 3.345,63	\$ 3.393,21
Diferenciales VLE DULCE	Productor	\$ 444,11	\$ 447,42	\$ 453,14	\$ 461,01	\$ 467,92	\$ 472,87	\$ 473,26	\$ 473,74	\$ 474,60	\$ 475,43	\$ 475,44	\$ 476,60
	Industria	\$ 770,06	\$ 801,96	\$ 774,46	\$ 830,76	\$ 837,69	\$ 839,08	\$ 848,06	\$ 876,62	\$ 877,59	\$ 891,48	\$ 896,19	\$ 914,54
	Comercio	\$ 1.239,87	\$ 1.277,55	\$ 1.253,49	\$ 1.320,45	\$ 1.331,85	\$ 1.337,71	\$ 1.343,26	\$ 1.373,02	\$ 1.373,45	\$ 1.389,16	\$ 1.393,36	\$ 1.413,17
	Estado	\$ 515,35	\$ 530,66	\$ 521,03	\$ 548,57	\$ 553,87	\$ 556,43	\$ 559,56	\$ 571,91	\$ 572,39	\$ 578,77	\$ 580,65	\$ 588,90
Participación Relativa	Estado	17,4%	17,4%	17,4%	17,4%	17,4%	17,4%	17,4%	17,4%	17,4%	17,4%	17,4%	17,4%
	Comercio	41,8%	41,8%	41,8%	41,8%	41,7%	41,7%	41,7%	41,7%	41,6%	41,7%	41,6%	41,6%
	Industria	25,9%	26,2%	25,8%	26,3%	26,2%	26,2%	26,3%	26,6%	26,6%	26,7%	26,8%	27,0%
	Productor	15,0%	14,6%	15,1%	14,6%	14,7%	14,7%	14,7%	14,4%	14,4%	14,3%	14,2%	14,0%



# Observación del Valor por Unidad Equivalente - ESCENARIO 2025

## Diferenciales de Valor por Litro Equivalente - YOGURES

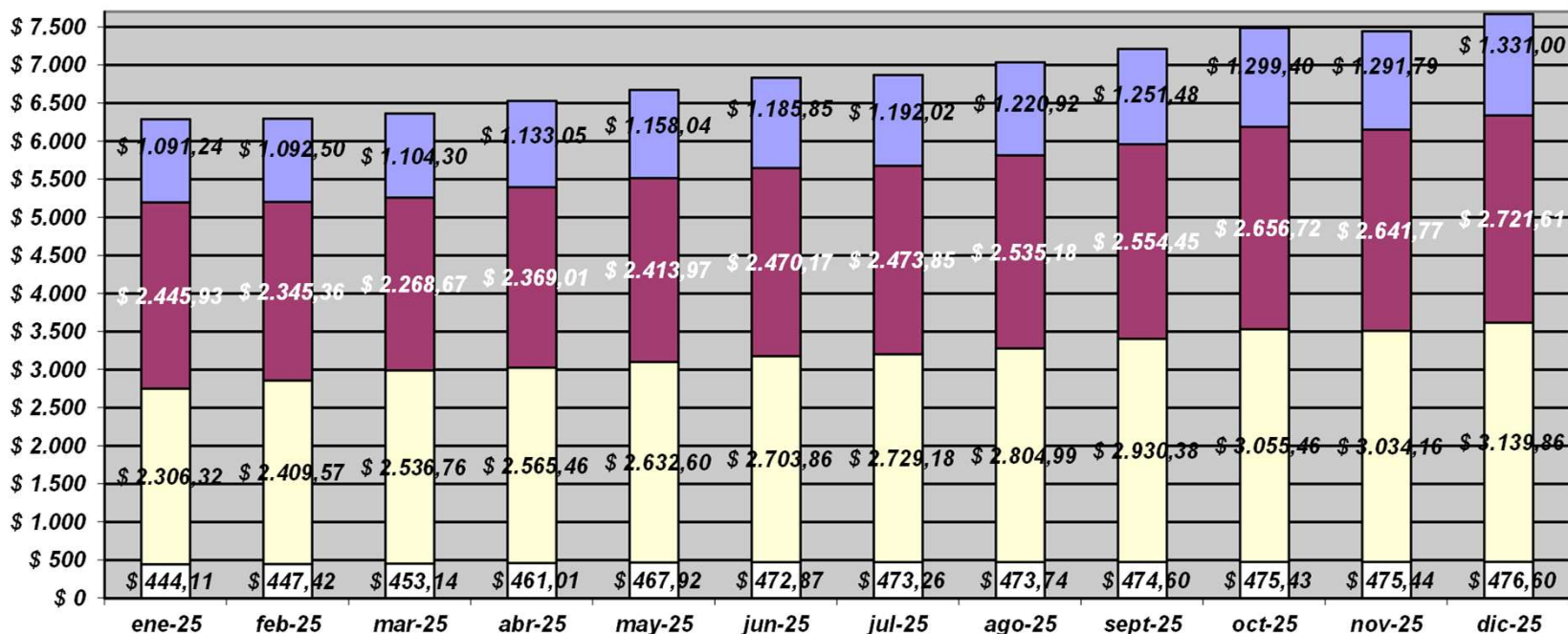

■ Estado     
 ■ Comercio     
 ■ Industria     
 ■ Productor

		ene-25	feb-25	mar-25	abr-25	may-25	jun-25	jul-25	ago-25	sept-25	oct-25	nov-25	dic-25
VLE YOGURES	Tranquera Prod.	\$ 444,11	\$ 447,42	\$ 453,14	\$ 461,01	\$ 467,92	\$ 472,87	\$ 473,26	\$ 473,74	\$ 474,60	\$ 475,43	\$ 475,44	\$ 476,60
	Planchada Ind.	\$ 2.750,43	\$ 2.856,99	\$ 2.989,90	\$ 3.026,47	\$ 3.100,52	\$ 3.176,73	\$ 3.202,44	\$ 3.278,73	\$ 3.404,98	\$ 3.530,89	\$ 3.509,60	\$ 3.616,46
	Final Neto Imp.	\$ 5.196,36	\$ 5.202,36	\$ 5.258,57	\$ 5.395,48	\$ 5.514,49	\$ 5.646,89	\$ 5.676,30	\$ 5.813,91	\$ 5.959,43	\$ 6.187,61	\$ 6.151,37	\$ 6.338,07
	Final Consumidor	\$ 6.287,60	\$ 6.294,85	\$ 6.362,87	\$ 6.528,52	\$ 6.672,53	\$ 6.832,74	\$ 6.868,32	\$ 7.034,83	\$ 7.210,91	\$ 7.487,01	\$ 7.443,16	\$ 7.669,07
		ene-25	feb-25	mar-25	abr-25	may-25	jun-25	jul-25	ago-25	sept-25	oct-25	nov-25	dic-25
Diferenciales VLE YOGURES	Productor	\$ 444,11	\$ 447,42	\$ 453,14	\$ 461,01	\$ 467,92	\$ 472,87	\$ 473,26	\$ 473,74	\$ 474,60	\$ 475,43	\$ 475,44	\$ 476,60
	Industria	\$ 2.306,32	\$ 2.409,57	\$ 2.536,76	\$ 2.565,46	\$ 2.632,60	\$ 2.703,86	\$ 2.729,18	\$ 2.804,99	\$ 2.930,38	\$ 3.055,46	\$ 3.034,16	\$ 3.139,86
	Comercio	\$ 2.445,93	\$ 2.345,36	\$ 2.268,67	\$ 2.369,01	\$ 2.413,97	\$ 2.470,17	\$ 2.473,85	\$ 2.535,18	\$ 2.554,45	\$ 2.656,72	\$ 2.641,77	\$ 2.721,61
	Estado	\$ 1.091,24	\$ 1.092,50	\$ 1.104,30	\$ 1.133,05	\$ 1.158,04	\$ 1.185,85	\$ 1.192,02	\$ 1.220,92	\$ 1.251,48	\$ 1.299,40	\$ 1.291,79	\$ 1.331,00
		ene-25	feb-25	mar-25	abr-25	may-25	jun-25	jul-25	ago-25	sept-25	oct-25	nov-25	dic-25
Participación Relativa	Estado	17,4%	17,4%	17,4%	17,4%	17,4%	17,4%	17,4%	17,4%	17,4%	17,4%	17,4%	17,4%
	Comercio	38,9%	37,3%	35,7%	36,3%	36,2%	36,2%	36,0%	36,0%	35,4%	35,5%	35,5%	35,5%
	Industria	36,7%	38,3%	39,9%	39,3%	39,5%	39,6%	39,7%	39,9%	40,6%	40,8%	40,8%	40,9%
	Productor	7,1%	7,1%	7,1%	7,1%	7,0%	6,9%	6,9%	6,7%	6,6%	6,4%	6,4%	6,2%



# Observación del Valor por Unidad Equivalente - ESCENARIO 2025

## Diferenciales de Valor por Litro Equivalente - CASEINA

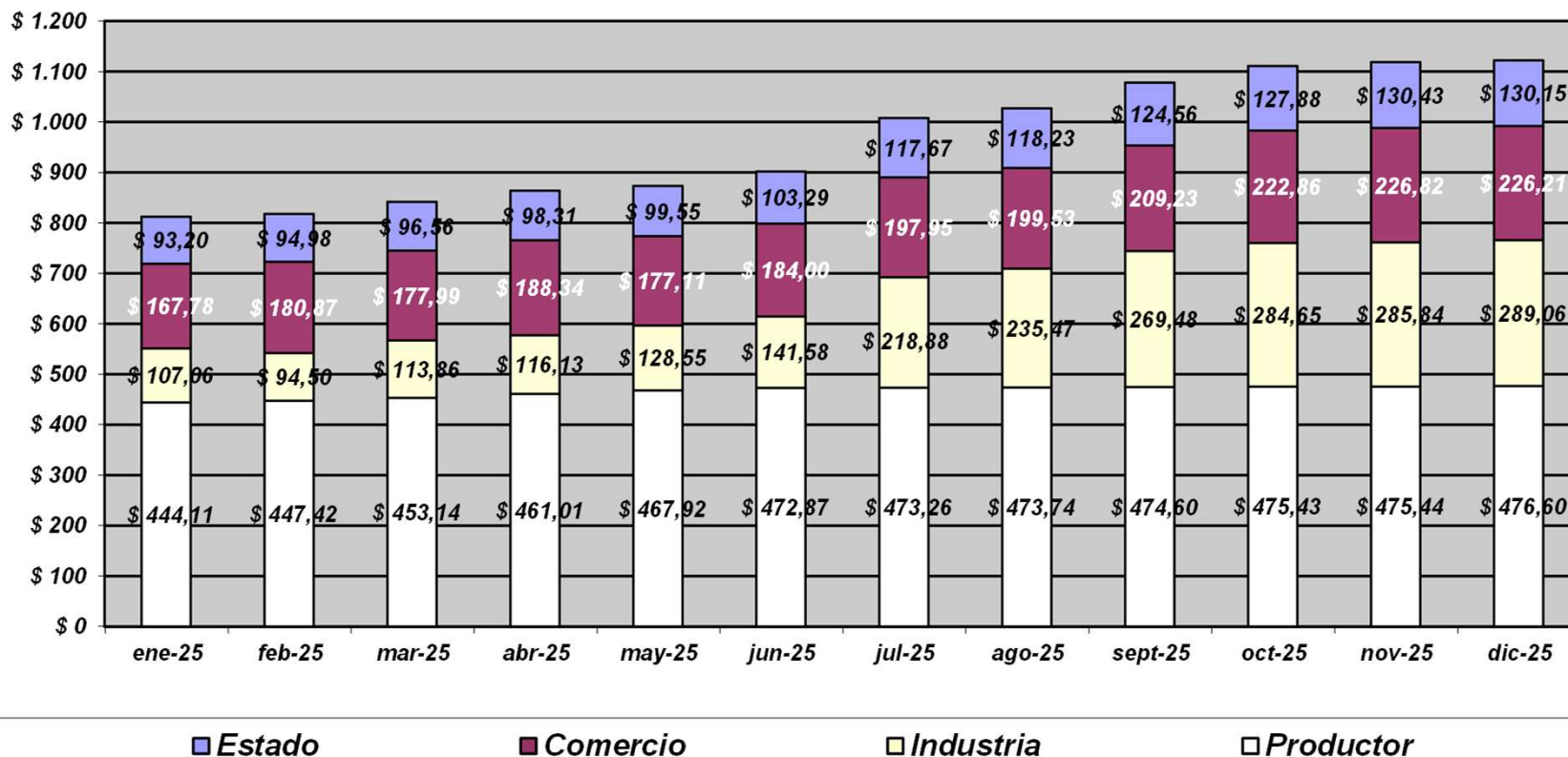

		ene-25	feb-25	mar-25	abr-25	may-25	jun-25	jul-25	ago-25	sept-25	oct-25	nov-25	dic-25
VLE CASEINA	Tranquera Prod.	\$ 444,11	\$ 447,42	\$ 453,14	\$ 461,01	\$ 467,92	\$ 472,87	\$ 473,26	\$ 473,74	\$ 474,60	\$ 475,43	\$ 475,44	\$ 476,60
	Planchada Ind.	\$ 551,17	\$ 541,92	\$ 567,00	\$ 577,14	\$ 596,47	\$ 614,45	\$ 692,14	\$ 709,21	\$ 744,08	\$ 760,08	\$ 761,28	\$ 765,66
	Final Neto Imp.	\$ 718,95	\$ 722,79	\$ 744,99	\$ 765,48	\$ 773,58	\$ 798,45	\$ 890,08	\$ 908,75	\$ 953,31	\$ 982,94	\$ 988,10	\$ 991,86
	Final Consumidor	\$ 812,16	\$ 817,77	\$ 841,55	\$ 863,79	\$ 873,13	\$ 901,74	\$ 1.007,76	\$ 1.026,98	\$ 1.077,88	\$ 1.110,82	\$ 1.118,53	\$ 1.122,02
Diferenciales VLE CASEINA	Productor	\$ 444,11	\$ 447,42	\$ 453,14	\$ 461,01	\$ 467,92	\$ 472,87	\$ 473,26	\$ 473,74	\$ 474,60	\$ 475,43	\$ 475,44	\$ 476,60
	Industria	\$ 107,06	\$ 94,50	\$ 113,86	\$ 116,13	\$ 128,55	\$ 141,58	\$ 218,88	\$ 235,47	\$ 269,48	\$ 284,65	\$ 285,84	\$ 289,06
	Comercio	\$ 167,78	\$ 180,87	\$ 177,99	\$ 188,34	\$ 177,11	\$ 184,00	\$ 197,95	\$ 199,53	\$ 209,23	\$ 222,86	\$ 226,82	\$ 226,21
	Estado	\$ 93,20	\$ 94,98	\$ 96,56	\$ 98,31	\$ 99,55	\$ 103,29	\$ 117,67	\$ 118,23	\$ 124,56	\$ 127,88	\$ 130,43	\$ 130,15
Participación Relativa	Estado	11,5%	11,6%	11,5%	11,4%	11,4%	11,5%	11,7%	11,5%	11,6%	11,5%	11,7%	11,6%
	Comercio	20,7%	22,1%	21,2%	21,8%	20,3%	20,4%	19,6%	19,4%	19,4%	20,1%	20,3%	20,2%
	Industria	13,2%	11,6%	13,5%	13,4%	14,7%	15,7%	21,7%	22,9%	25,0%	25,6%	25,6%	25,8%
	Productor	54,7%	54,7%	53,8%	53,4%	53,6%	52,4%	47,0%	46,1%	44,0%	42,8%	42,5%	42,5%