



**OBSERVATORIO DE LA CADENA LÁCTEA**  
Dirección de Estudios de Costos Mesoeconómicos - I.A.P.U.Co.

**“VALOR POR LITRO EQUIVALENTE”**  
Actualización Resultados - Año 2019

*Ver importante ACLARACIÓN METODOLÓGICA en página final*

El Instituto Argentino de Profesores Universitarios de Costos (I.A.P.U.Co.), a través de su Dirección de Estudios de Costos Mesoeconómicos (D.E.Co.M.), desarrolla proyectos vinculados a la generación de información de costos y creación de valor en cadenas agroindustriales. El que corresponde al “observatorio” de la cadena láctea argentina (*Proyecto DECoM 001*) produce -entre otras informaciones- la que está referida a la integración del “valor por litro equivalente” (VLE) de la leche.

A partir de la idea de que el precio que paga un comprador expresa -de algún modo- el “valor” reconocido del bien que adquiere; el concepto de “valor por litro equivalente” (VLE) pretende exteriorizar el que le corresponde al “litro de leche cruda” en las diferentes etapas que lo convierten en un bien final de consumo.

Las instancias en las que se practican las mediciones de precios son:

- Tranquera de productor,
- Planchada de industria,
- Consumidor final sin impuestos al consumo,
- Consumidor final (con impuestos al consumo).

Dado que, excepto el que corresponde al de “tranquera productor”, los precios están referidos a unidades de productos diversos (quesos, leches fluidas, polvo, dulce, yogures, etc.) pero no en “litros de leche cruda”, el “VLE” traduce dichos precios en términos de los litros de leche empleados en su elaboración.

La referencia “Total Sistema”, que se incluye en la información suministrada, refiere a la ponderación empleada para unificar los “VLE” de los diferentes productos en una única expresión que los contenga. La misma se realiza sobre la base del “mix” estimado del destino del total de los litros producidos y procesados.

El cuadro “Agregados de Valor por Litro Equivalente - Total Sistema” expone los que corresponden a los meses del año 2019.

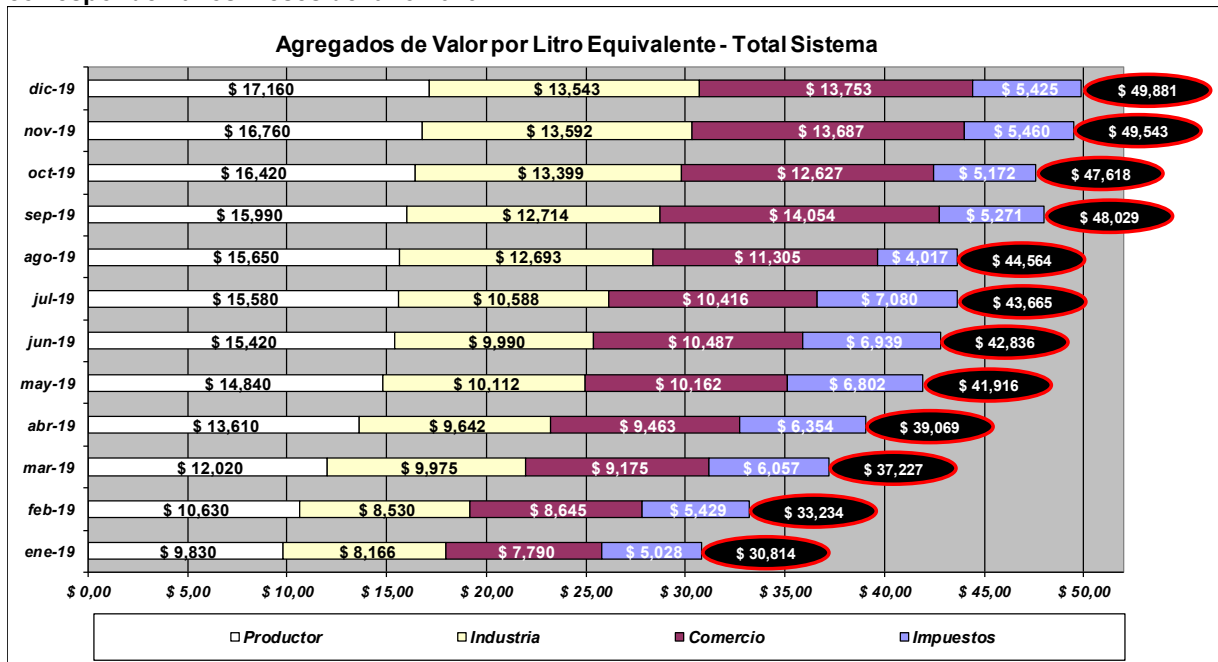



**OBSERVATORIO DE LA CADENA LÁCTEA**  
 Dirección de Estudios de Costos Mesoeconómicos - I.A.P.U.Co.

El cuadro “Valor por Litro Equivalente - Total Sistema” grafica los diferenciales en el “VLE” aportados por cada segmento o sector involucrado en la integración del precio final al consumidor:

- Productor;
- Industria;
- Comercio (por el margen comercial sin impuestos al consumo); y
- Estado (por el I.V.A., más Derechos de Exportación, menos Reintegros de Exportación).

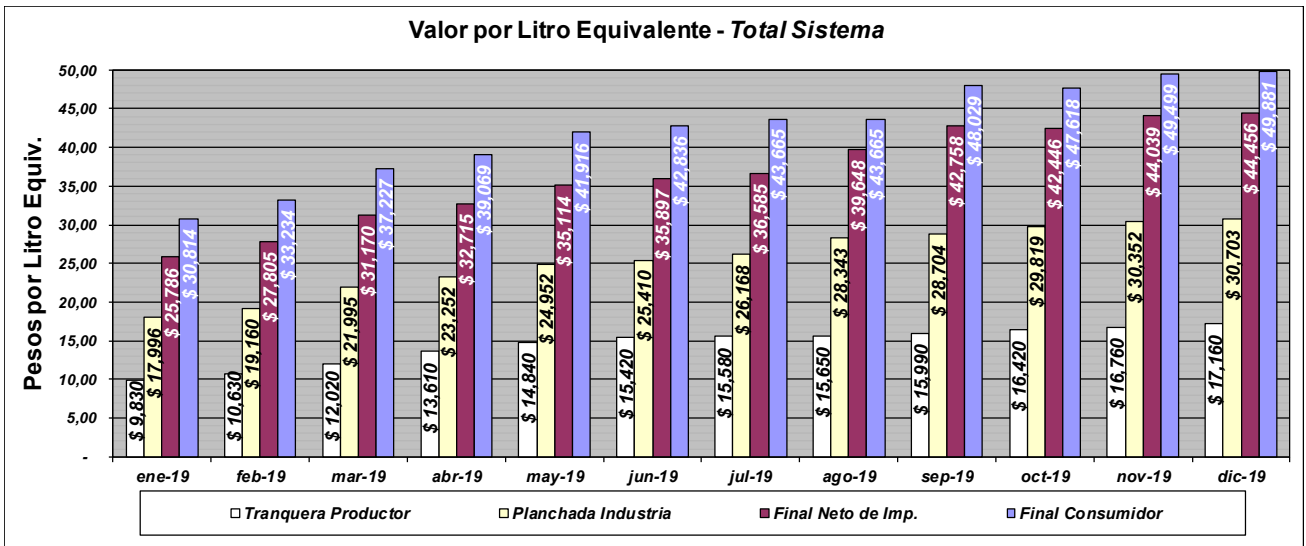

*Los guarismos no deben interpretarse como “renta”, toda vez que en ellos no están computados los costos necesarios para desarrollar las actividades de cada segmento.*

Finalmente, el cuadro “Participación sectorial relativa sobre el Valor Final por Litro Equivalente - Total Sistema” muestra la información anterior en términos de porcentajes de participación respecto al precio final al consumidor de cada sector involucrado.

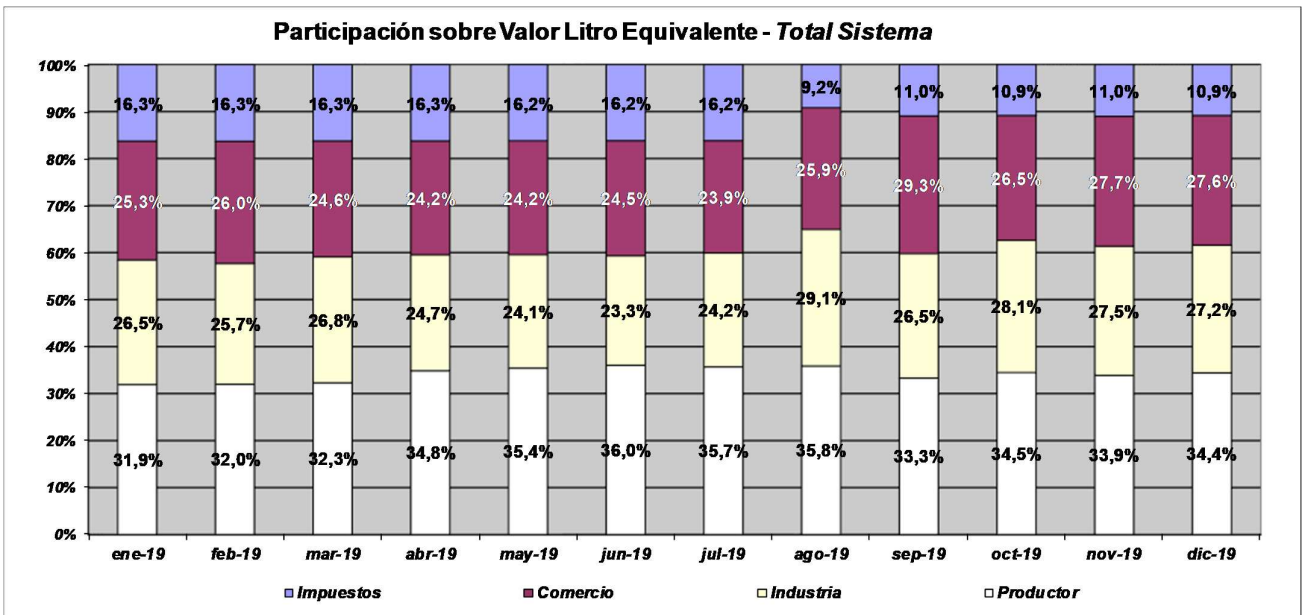



**OBSERVATORIO DE LA CADENA LÁCTEA**  
Dirección de Estudios de Costos Meso-económicos - I.A.P.U.Co.

---

**Aclaración metodológica.**

Durante el mes de agosto de 2019, mediante el Decreto 567/2019, el Poder Ejecutivo ajustó la alícuota del impuesto al valor agregado que grava la venta de ciertos productos de la canasta alimentaria llevándola al cero por ciento (0%).

La medida ésta vigente a partir de su publicación en el Boletín Oficial (16 de agosto de 2019) y se extiende hasta el 31 de diciembre de 2019.

Los productos lácteos alcanzados por la misma corresponden a “Leche fluida entera o descremada con aditivos” y “Yogur entero y/o descremado”.

Si bien la medida no abarca la totalidad del mes, los guarismos correspondientes al mes de agosto de 2019 fueron calculados computando los precios finales de los productos aludidos a la tasa del cero por ciento (0%).